Reis Catolics i adjacents

Llibret de la falla.

Lema: "Jocs"

ARTISTA:
FRANCISCO ROCA

SILLA, Any 1983

PER FALLES, BUNYOLS.

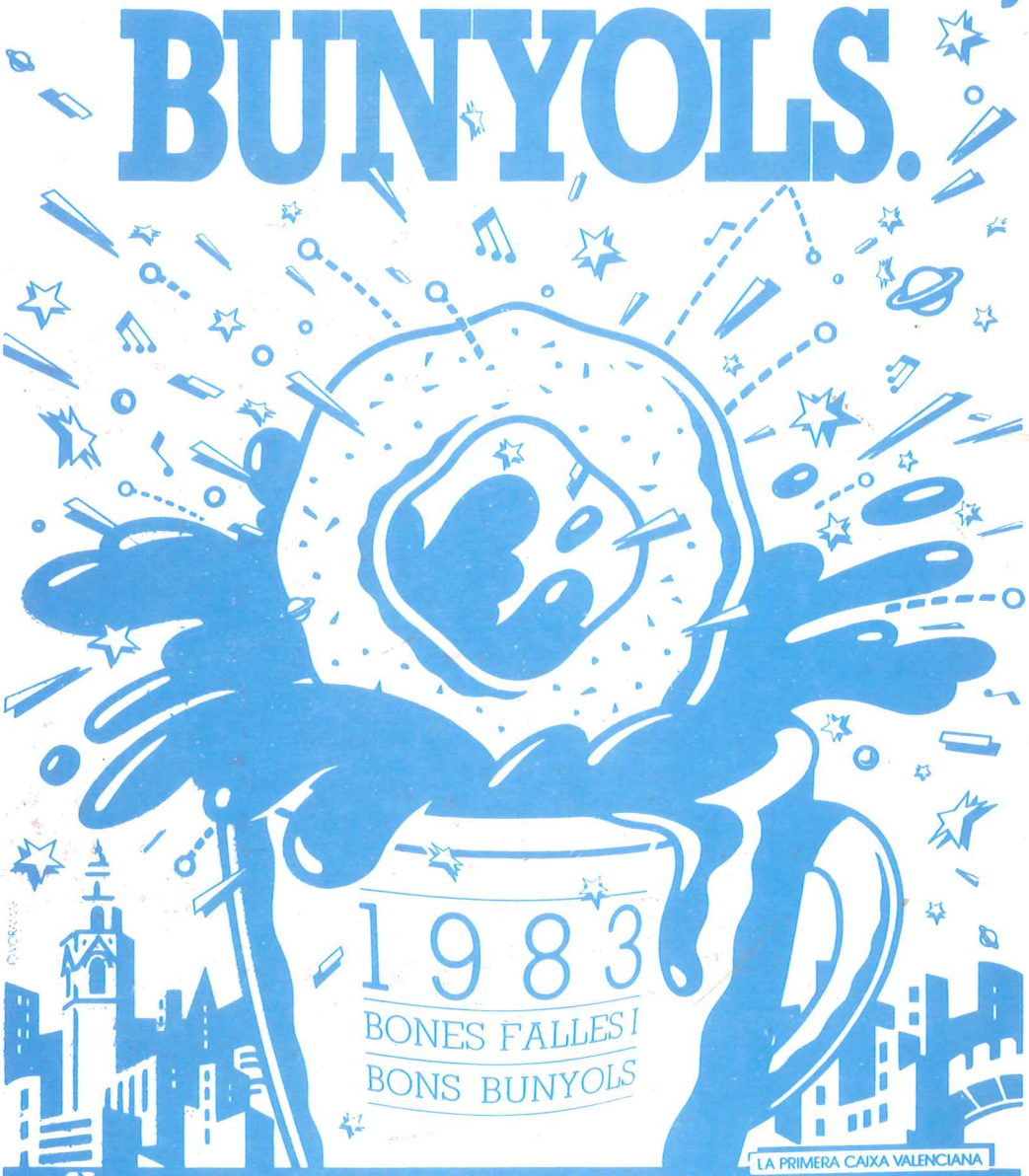

LA PRIMERA CAIXA VALENCIANA

CAJA DE AHORROS DE VALENCIA

Salutació del President

Desde esta fulla del llibret, vullguera fer arribar al barri i a tota la comissió el meu agraiment a tots, i desitjarvos de tot cor que pasem unes bones festes de San Josep en pau i germanor tant desitja per tots.

Al mateix temps vullc dirvos que el any pasat i al pasar la festa posí a disposició de la comissió el puesto de pressident ja que per cuestió del meu treball m'era molt dur el mantindrem en el carrec, carrec del que em senc orgullós perque si e de fer honor a la veritat tinc que dir que i an persones molt estupendes, pero repicar i anar a misa...?

Espere que enguany i en benefisi de la comissió s'arregle la meua eixida com a president i que aixca sort en la elecció del elegit, i que per supost contareu sempre en la meua colaboració.

Moltes gracies a tots.

GASPAR MAYO I CASANOVA

Ferretería SILLA

Suministros industriales

Menaje del hogar

Central: Reyes Católicos, 31 Tel. 120 07 68
Sucursal: Rambla de la Independencia, 88 **Silla**

paquetería - juguetes

nin

LANAS

Pingouin - Esmeralda (y a peso)

Gran variedad de Regalos y Juguetes

Av. Reyes Católicos, 38
Tel. 120 10 68 **SILLA**

CLINICA PRACTICANTES

[A. T. S.]

Inyectables - Tomas tensión arterial
Curas - Sondaje uretral

LABORABLES: 7 a 8,30 tarde DOMINGO-FESTIVOS: 8 a 9 tarde

General Mola, 71 - bajo SILLA

Escultor Lapidario

Francisco Magalló

Dels Forns, 50 (Antes General Mola) SILLA (Valencia)

Forn - pastisseria

ANGELITA

es prenen comandes per a bodes,
batejos, comunions, aniversaris, etc.

Vicent Aleixandre, 3 - baix Tel. 120 14 40 SILLA

Junta Directiva

Presidente:	Gaspar Mayo Casanova
Vicepresidente 1.º:	José Veintimilla Albarracín
Vicepresidente 2.º:	Francisco Alfonso Pascual
Vicepresidente 3.º:	José Alcañiz Bernal
Vicepresidente 4.º:	Eleuterio Sierra Navarro
Secretario:	Sixto Valero Antón
Tesorero:	Daniel Pérez Lorenzo
Delegado Cuotas:	Juan Arnaiz Acebo
Delegado Festejos:	Enrique Ferri Simón
Delegado Loterías:	Juan Lorenzo Ataz
Lotero:	Enrique Prima Ruiz
Lotero:	Blas Romero Macarro
Delegado Actividades Diversas:	Antonio Hernández Rodríguez
Delegado Infantiles:	Dolores Pérez Mora
Delegado J.L.F.:	Pedro Carrasco Moya
Delegado J.L.F.:	Salvador Selles Ferrer
Delegado Relaciones Públicas:	Fernando Garzón Vilar
Delegado Deportes:	Galo Villuendas Virtus
Delegado Banda:	Manuel Carmona Rodríguez
Cabo Banda:	Gaspar José Mayo López

VOCALES:

Ramón Sanmartín Salvat
Angel Muñoz Navarro
Ramón Antón Cerdán
Francisco Ruiz Llamas
José Isidro Alacreu Dasí
José Talavera Serrano
Vicente Fernández Ruiz
José Hernáiz Guijarro
Felipe Parra Rueda
Vicente Sanchis Ibáñez
Rafael Garrido Valdivia
Antonio Benaches Iborra
Miguel Angel Lara
Luciano Núñez Catalá
Pedro García García
Juan José Ballester Tamarit
Rafael Micó Primo
José Manuel Alcañiz Hernández

Fotos

ALICIA

Bodas
comuniones
reportajes

GRAN VARIEDAD EN:

Tomavistas y proyectores
Máquinas fotográficas
Material fotográfico

Carnets
Alquiler de películas
Laboratorio color y blanco y negro

Vicente Aleixandre, 7 - bajo

SILLA

Fallers d'Honor 1983

VICENTE MARI FERRANDO
RESTAURANTE PAYMER
FRANCISCA CARBONELL
VICENTE ALBA MORATALLA
ISIDRO PRIETO
PRIMITIVO SAEZ
RESTAURANTE MIRAMAR
JOSE EMILIO GINER LUZ
JUAN B. VIÑALS
RICARDO TEROL URIOS
JOSE LUIS ANDREU GIL
MARTINO AZNAR SOLER
JOSE LOZANO GUASP
LA ORQUIDEA
LUIS V. MARTINEZ BENACHES
JULIO HERRAEZ LLOPIS
JOSE HERNANDEZ RODRIGO
ISMAEL FAYOS
FRANCISCO MARTI
VICENTE VENTURA
PEDRO ROZALEN
JESUS ORTIZ
JOSE PERIS
FRANCISCA ALBA CARBONELL

Comissió Femenina

Fallera del Foc:
Mercedes Villaseñor Martínez

Fallera de la Simpatía:
M.ª Teresa Soriano Soler

Manolita de la Iglesia
Ramona Moreno Dueñas
M. Teresa Baixauli Bataller
Segunda Sierra Navarro
Joaquina Camacho Cerro
Rosa María Arnal Llorens
Encarnación Veiga Peris
Pepita Gilabert Clemente
Angelita López Fernández
M.ª Amparo Soriano Soler
Mari Luz Furió Calluela
Eva Martínez Jiménez
Luisa Rosa Martínez
Nardi Iñigo Calafat
Carmen Farinós Vila
Felicia Rivera Martínez
Joaquina García Flores
Isabel Redondo Serrano
Chelo Hernández Pedrós
Maruja Zapata Alonso
Araceli Gil Simó
Josefa Teca Gómez
M.ª de las Mercedes Soriano Soler

FALLERA MAJOR 1983

Senyoreta:

PAQUITA MARIN ACEBRON

Eres gentil naixcuda a Valencia
terra clara de festa i rialles
aon se planten artistiques falles
que el foc les fa sendra la nit de la festa

Sent tú la elegida Regina Fallera
perque per la festa te sacrificares
posares en ella juventud i gracia
i desde xiqueta a ella te entregares.

Els que molt te estimen i que reconeixen
que tu dus la festa mol dins del teu cor
han volgut que sigues per la nostra falla
ab este exercici FALLERA MAJOR

Explicació i Relació de lo que conté en la FALLA

Lema: "Jocs"

CUSPIDE:

Es presenta càndida i innocent
com si fora qualsevol coloma,
però quan s'adona la gent,
ben cara li ha costat la broma.

Alguns senten gran plaer
i juguen sense parar,
encara que ha fer diners
a Hisenda mai han de guanyar.

Este artifici d'aci
es va fer per a rates
però es una trampa de hui
on caiguem nosatres

1.ª CARA:

Sembla la politica a un joc
on quel com ja que tombar
el premi no es mai poc
sino moltissim que guanyar.

En este joc del ministeri
hi ha una norma que regula
ja que mantenir el misteri
com s'els fa la cara tan dura.

Atre joc es el de l'espenteta
que alguns governs fa caure
passant atres a treballar la veta
on estos han deixat de traure.

2.ª ESCENA:

Uns jugant ab la porqueria
van fent diners a cabassos
mentre ens omplin de malaltia
ab tota classe de disfrassos.

Com juguen ab la llet
carregant-li aigüa pura
ara tenim un xiquet
que la salut no li dura.

Especulant ab l'alimentació
van fotent a tota la familia
perquè mai no es bona solució
aguantar sempre de vigilia.

3.ª ESCENA:

També es juga ab la cultura
oferint-nos pa dur per blanet
puix ja editorials d'altura
que es calfen el cap molt poquet.

Jugar als llibres de text
es cosa molt fàcil
ara te canvie les tapes
i ja has fet el imbècil.

Compres hui unes novel.les
buscant l'entreteniment
i t'arranquen les "peles"
no traguent-li res de forment.

4.ª ESCENA:

El joc de la bufa mental
es senzill d'ensenyar
te poses cara al televisor
i ja comences a jugar.

Al cap va entrant-li tot
la política, la economia...
sense oblidar-se ni poc
la influència de la pornografia.

Per a jugar a intermediari
ahi si ja que saber
com treballar al contrari
per fer-se ab el seu diner.

Jo te compre ab una,
les meues ganàncies son dos,
com tinc que contar les despeses
a quatre ho vendré jo.

J.S.

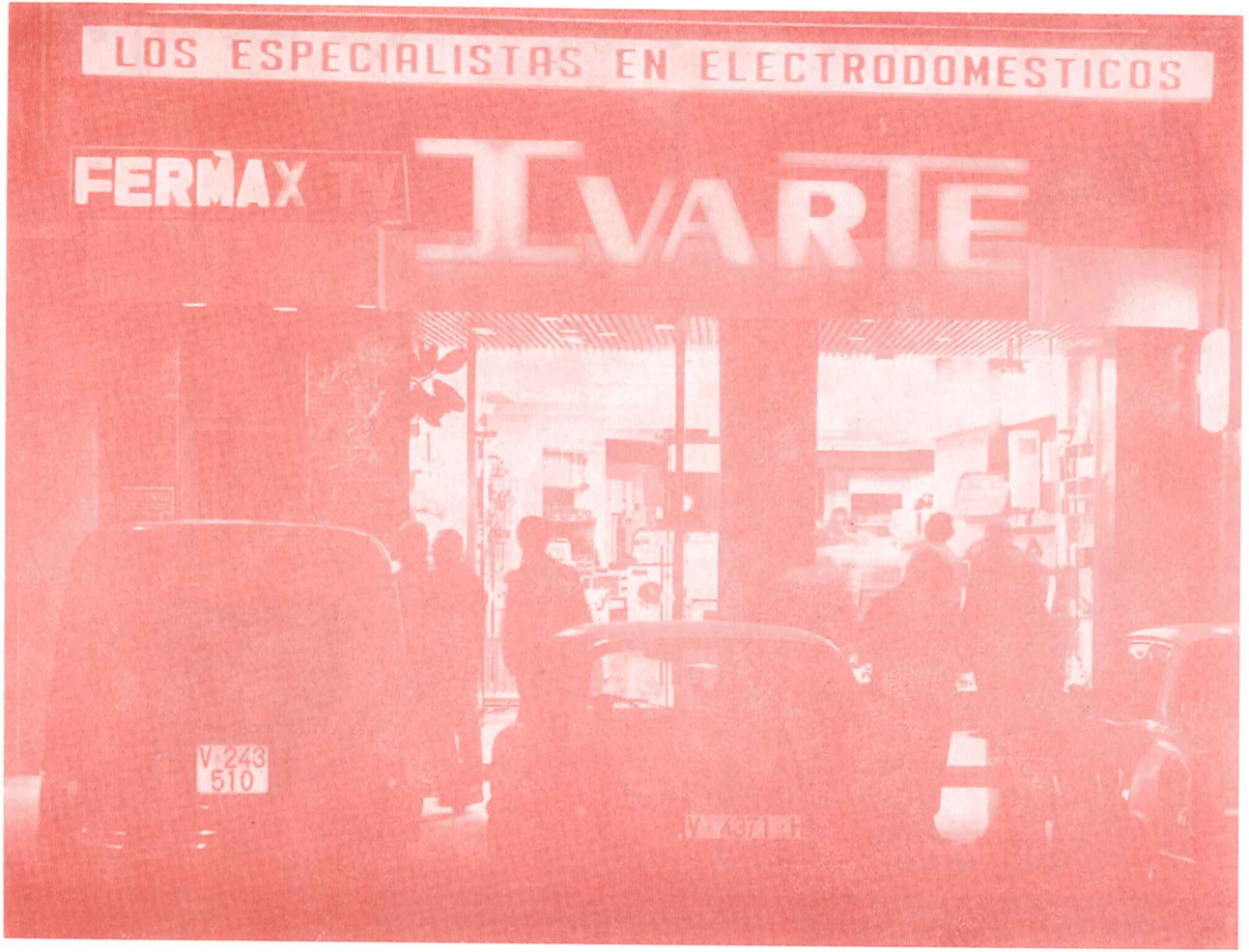
LOS ESPECIALISTAS EN ELECTRODOMESTICOS
FERMAX
IVARTE
V 243
510

Comissió Masculina Infantil

PRESIDENT:
JOSE MANUEL ROMERO FURIÓ

Enrique Carlos Herreros Peña
Pedro Parra Rivera
Jony Arnais Veiga
Salvador Selles de la Iglesia
Daniel Pérez Martínez
Galo Villuendas Camacho
José Ramón Antón Gilabert
José Manuel Selles de la Iglesia
Raúl Sierra Moreno
José Ramón Sanmartí Baixauli
Miguel Angel Muñoz Sierra
Raúl Espinosa
Pedro Luis Alfaro
José Ignacio Alfaro
Rafael Sepúlveda León
Juan Vicente Lorenzo Arnau
Ricardo José Lorenzo Arnau
Martín Mingacho Soriano
Francisco Jesús Sánchez Sequeiro
Carlos Sánchez Sequeiro
Oscar Tolosa Real
David López Pujalte
José Alberto Menargues Pérez
José Alfonso Cerón Navarro
Antonio Hernández Benavent
Alfonso Martínez Martínez
Rafael García Alvarez
José Alberto Blázquez Chávez
Raúl Blázquez Chávez
Marcos López Arredondo
Manuel Carmona Pardal
Arcadio Lerín Martínez
José Alacreu Soriano
David Romero Furió
Emilio V. Cabezas Carrillo
Juan Carlos Lesmas Sánchez
Angel Talavera Rosa
José Luis Talavera Rosa
Germán Aguilar Pacheco
Juan Alberto Moreno
Julio Miguel Pérez Pérez
Raúl Garzón Farinós
Felipe Parra Rivera
José Luis Ramón Moreno
Julio Vicente Ramón Moreno
Juan Carlos Rodríguez Lara
José Ramón Martínez Iniestas
José Miguel Alcañiz Hernández
Javier Alcañiz Hernández
Miguel Hornos Gil
Juan José Benaches Zapata
José M.ª Benaches Ruiz
Ramón Aguilar Barea
José Antonio Alvarez Casas
Santiago Alvarez Casas
Roberto Igual García
Jordi Santos Huguet
José Luis Santos Huguet
José Ramón Peris Marcos
Antonio Benaches Bodi
Manuel García Granero
Lorenzo Lara Serrano
Juan José Ballester Soriano
Francisco José García López
Vicente García López
Alejandro Sánchez Pardo
Juan Pinto Moreno
David Núñez Teca
Francisco Alvarez
Manuel Pérez López
Enrique Cuenda Dalmau
Sergio Chávez Luque
Benito Calle Escobar
Joaquín Calle Escobar
José M. Calle Escobar
Juan Vicente Ruiz Zamora
Vicente Eduardo Zamora
Ismael Fayos Mediero
Francisco López

RIOBLANCO, S. A.

Concesionaria para España
de SCHWEPPES INTERNATIONAL, LTD.
LONDON

Ctra. Real de Madrid, 17
Teléfono 120 05 50
SILLA (Valencia)

Schweppes®

FALLERA MAJOR INFANTIL 1983

Xiqueta:

ADELA MAYO LOPEZ

Per a regnar dolçament
en este Barri de solera,
s'ha triat una excelent
i dignísima Fallera.

Agrada per ses virtuts,
per les belles qüalitats,
perqué brinda excelsituts
que du en gràcies i bondats.

I per l'encant i candor,
per brillar polida ací,
és la FALLERA MAJOR INFANTIL

Comissió Femenina Infantil

FALLERA MAJOR EIXENT:
FALLERA DEL FOC:
MARIA LUISA HERREROS PEÑA

Fallera de la Simpatía:
Paloma Villuendas Camacho

Mari Luz Sellés de la Iglesia
Mónica Sierra Moreno
María del Carmen Arenas Moreno
Monserrat Sanmartí Baixauli
María José Sanmartí Baixauli
Natalia Villuendas Camacho
Iluminada Espinosa
María José Sepúlveda León
Ana Celia Sánchez Pardo
Rosa María Medina García
Silvia González Albarracín
Purificación Pradas López
Nuria Gómez Hidalgo
María del Carmen Gómez Hidalgo
Carolina Mingacho Soriano
Patricia González Valiente
Laura Fernández
Noemí Sánchez Sequeiro
Sonia López Rodero
Lorena Tolosa Real
Maite López Pujalte
María del Carmen Pérez López
Yolanda Alfonso Muñoz
Mireia Alfonso Muñoz
María del Carmen Menarques Pérez
Cristina Vilanova
Silvia Villalba Llopis
Eva María Martínez Martínez
María del Carmen Gastaldo Martí
Susana Moreno Cordero
Sonia Servando Lucena
María Ester Blázquez Chávez
Mari Angeles Jiménez Zaragozá
Ana Isabel Antón Gilabert
María José Mayo López
Victoria Mayo López

Sonia López Arredondo
Irene Hernández Ruiz
Regina José Hernández Ruiz
Lourdes Carmona Pardal
Amparo Ruiz Soriano
Eva María Pérez Martínez
Julia Fernández Barragán
Mónica Veintimilla Solsona
Laura Veintimilla Solsona
María del Tránsito Pérez Pérez
Eva María Pérez Pérez
Marta Hernaiz Iñigo
María Fernanda Garzón Farinó
Ursula Palop Alandí
Raquel Palop Alandí
Rosario Garrido Gómez
Cristina Isabel Valero Redondo
María José Rodríguez Lara
María Amparo Blesa Martínez
Alicia Alcañiz Hernández
Araceli Hornos Gil
Pepa Benaches
María Amparo Benaches Zapata
Paquita Satorres Cantero

Sonia Fournier Sánchez
Ester Fayos Cabrera
María José Fayos Mediero
Miriam Sánchez Lara
Aida García Granero
Bárbara Ballester Soriano
Silvia Martínez Benavente
Josefina Rodríguez Toledo
Sara Rodríguez Toledo
María del Carmen Navarrete Gómez
Paula Hernández Benavent
Laura Micó Gastaldo
Ana P. Sánchez Gastaldo
Amparo Sánchez Gastaldo
Conchín Sánchez Gastaldo
Eva María Chávez Luque
Patricia Navarro Cabrera
María Luisa Moya Luque
María del Mar Morol Sánchez
María Vicenta Zamora
Sandra Ruiz Zamora
María Encarnación Montero
Amparo Igual García

AUTO-TALLER SILLA

Reparación del Automóvil - Plancha - Pintura
Mecánica - Tapizados - Pintura de bajos

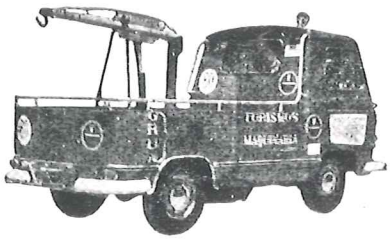

BANCADA ESPECIAL PARA ENDEREZAMIENTO CARROCERIAS

Avda. Reyes Católicos, 44 - ☎ 120 13 52
Tels. NOCHE: 120 01 43 - 120 27 28 - 120 23 21
SILLA (Valencia)

Especialidad en Pintura METALIZADA y ACRILICO

ERCOS, S. A.

SEGUROS

INCENDIO { *INDUSTRIAL* / *VIVIENDAS*

SEGURO { *HOGAR* / *ROBO* / *VIDA*

SEGURO **VIDAFONDO**

Oficinas: Jativa, 10, 2.º VALENCIA
Teléfonos 322 30 39 y 322 35 36

D.E.P.S.A.

DEFENSA DEL AUTOMOVILISTA

SUBSIDIO DEL CARNET DE CONDUCIR

Oficinas: Quart, 104 - VALENCIA
Teléfono 332 13 05 (3 líneas)

Agente en SILLA: **JOSE ANTONIO LOZANO GUASP**
Rambla Independencia, 12 - Teléfono 120 10 94
SILLA (Valencia)

ARTISTA:

FRANCISCO ROCA

Lema:
Tradicions Valencianes

CAFES

VALIENTE

Casa Joaquina

FRUTOS SECOS

PRODUCTOS ENLATADOS

Vicente Aleixandre, 5

SILLA

Lema: Tradicions Valencianes

ARTISTA: FRANCISCO ROCA

Explicació

Quan arribava En Jaume
a qualsevol ciutat,
ja tenia als morets
baix la seua autoritat.

Si no em falla la memòria
del rei Jaume I
ens diu la història
que era un bon cavaller.

Tenim a València
taronges a cabassos,
i esclatasangs quan plou
també s'en fan prou.

Com el taronger
que dona fruita dolceta
així te que ser
qualsevol fallereta.

Aci tenim al rei Jaume I
enseyant-nos nostra historia,
per a que tots els valencians
estudien de qui som germans.

Alcen tan alt la bota
aquests "coets" borratxos
que després tindran mareig
i no podran anar drets.

La tradicional despertá
ens avisa cada dia de festa
amb el esclafit del tro al vent
que per tot el barri es sent.

Medalles d'argent i d'or
les que guanyades a pols
molts les guarden disn del cor.

J. SANCHIS

Peluquería
de señoras

PEPITA

especialidad en trenzados

Vte. Aleixandre, 3-2.ª SILLA

bar

Iranzo

especialidad en bocadillos
exquisitas tapas
servicio esmerado

Avda. Alicante, 72 SILLA
Junto a Estación Sandoval

Papelería

Alcaide

Especialidad en juguetería
y artículos de regalo

Hernán Cortés, 143 SILLA

Reparación de motos
TALLERES

SIMEON

Servicio Oficial:
Derbi - Ducati - Bultaco - Puch
Vespa - Mobilette

EXPOSICION: Doctor Fléming, 7
TALLER: Miramar, 56 SILLA

Reparación y
Venta de Neumáticos

R. ANDRES HUESA

Equilibrado
de ruedas.

Especialidad
en turismos.

AV. País Valencià, 27 - Tel. 120 13 42
SILLA (Valencia)

Autoservicio

CENTRA

Más cerca
de Usted y
más barato

JOSE ANTONIO FERRANDO OLMOS

Servicio
RENAULT

José M.ª Pemán, 40
Teléfono 120 11 08

SILLA (Valencia)

Carnicería

Ricardo Serrador

Especialidad en Ternera y Cordero Lechal

Gran Esmero en la elaboración de Embutidos del País

Gran Cámara Frigorífica

Despacho: Dr. Fleming, 6
Teléfono 120 23 72 SILLA

MOBLES LAO

PRECIOS FABRICA

DORMITORIOS
COMEDORES
SALITAS DE ESTAR
RECIBIDORES
TRESILLOS
MUEBLES COCINA

Rambla Independencia, 7
Tel. 120 15 83 SILLA

Café - Bar

SILLA II

Especialidades
Bocadillos al instante
TAPAS COCINA
COMIDAS CASERAS
AMBIENTE FAMILIAR

Servicio Esmerado

Hernán Cortés, 147 SILLA
(Junto Colegio Reyes Católicos)

Tintorería URI

SERVICIO DE SUPERLIMPIEZA EN SECO
EN 60 MINUTOS - Sistema *Maestrelli*

LIMPIEZA EN SECO INDUSTRIAL Y DESENGRASADO
DE PRENDAS DE TRABAJO

PLANCHADO INDUSTRIAL PARA CONFECCIONISTAS

CENTRAL: San José,7 - Teléfono 120 01 28 - SILLA

DROGUERIA
PERFUMERIA
MERCERIA

AMPARO

Especialidad en artículos de valenciana

Vicente Aleixandre, 7 SILLA

Pavimentos de cerámica
Gres y azulejos

Cerámicas

VISALEN, S.L.

Jacinto Benavente, 5 - bajo Tel. 120 05 25 SILLA

Auto - escuela

ABC

Permisos A-1, A-2, B y C

Valencia, 19 - bajo Tel. 120 09 85 SILLA

Bar - Restaurante

Miramar

Especialidad en tapas
variadas y comidas caseras

Avda. Alicante, 68 (junto Sandoval)
Teléfono 120 29 96 SILLA

industrias

viñals
s. a.

colchón SLEY

sueño feliz

Factorías y oficinas:
Camino Cementerio, s/n
Pol. Partida ALGUDOR
Tels. 120 11 62 - 120 08 58 - 120 08 89
Apdo. Correos 72 SILLA

Kiosko

ELMA

prensa - juguetes
guitarras
cambio de novelas y tebeos

Avda. Alicante, 48 - bajo
Tel. 120 16 56 SILLA

FORN - PASSTISSERIA

A. FERRANDO OLMOS

SERVEI DE BODES, BATEXOS
I COMUNIONS

Dr. Fleming, 8
Teléfono 120 13 11

SILLA

HORNO - PASTELERIA

A. FERRANDO OLMOS

SERVICIO DE BODAS, BAUTIZOS
Y COMUNIONES

Dr. Fleming, 8
Telefono 120 13 11

SILLA

RELACION DE COMPONENTES DE LA BANDA DE CORNETAS Y TAMBQRES

Delegado Banda: Manolo Carmona Rodríguez
Cabo Banda: Gaspar José Mayo López
Mascota Banda: Benito Calle

CORNETAS

Miguel A. Alcañiz
José L. Talavera
Angel Talavera

Lorenzo Lara
Enrique C. Herreros
José M. Sellés

Galo Villuendas
José R. Antón
José Ramón M. Iniestas

TAMBORES

Germán Aguilar
Juan González
José M. Alfaro
Emilio Cabezas

Joaquín Calle
Francisco López
Pedro Alfaro

TIMBALES

Manolo García
Salvador Sellés
Jony Arnáiz

Kiosko

AZUL

Les ofrece:

Prensa y revistas
Publicaciones infantiles

Variedad en papelería y juguetería

Vicente Aleixandre, 5-bajo SILLA

Programa de Festejos

DIA 4 DE DESEMBRE, DISSAPTE

A les 22'30 de la nit, PROCLAMACIÓ DE NOSTRES FALLERES MAJOR I INFANTIL en el Casal de la Falla, acompanyat d'un FI DE FESTA, ab sopar de "sobaquillo".

DIA 13 DE FEBRER, DUMENGE

A les 16'30 PRESENTACIÓ de nostres Falleres Majors en el Hogar Parroquial (Parc San Roc).

DIA 5 DE MARÇ, DISSAPTE

A l'hora que'ns indique la Junta Local Fallera de Silla, tota nostra Comissió, fallerets, falleretes, fallers i falleres, se n'anirem ab les demés Falles de Silla, per a tots junts donar la volta al Poble i farem la CAVALCADA DEL PREGO 1983.

Al finalitzar en la Plaça del País Valencià, les falleres Majors pujaran al balcó de l'Ajuntament i recitaran un vers al pregó.

Nota: Tots vestits de faller.

DIA 6 DE MARÇ, DUMENGE

Anirem en comitiva a per la voluntad que tinga el barri (prepareuse) i rifa de un pernil monumental.

DIA 12 DE MARÇ, DISSAPTE

A l'hora que se indicara "SOPAR DELS FALLERS D'HONOR" (sobaquero) i gran sorpresa al final.

DIA 13 DE MARÇ, DUMENGE

A les 12 hores replega per tota la demarcació.

A les 19 hores inauguració de la exposició del Ninot, en el saló de exposicions del EXCM. AJUNTAMENT, a continuació, entrega de recompenses falleres en el mateix saló.

DIA 15 DE MARÇ, DIMARTS

NIT DE LA PLANTA, a les 22 hores, gran sopar (ojo de sobaquillo), en el Casal, a continuació tots a una anirem a recollir els ninots presentats a la exposició y després acabarem de plantar la falla.

DIA 16 DE MARÇ, DIMECRES

A les 8 hores, plantà de la falla infantil, a continuació gran Desperta per la nostra banda de Cornetes y Tambors.

A les 11 del matí esperem la visita del Jurat, per a vore si tenen a be concedirmos algun premit.

A les 14'30 de la vesprada monumental MASCLETA.

A les 17 hores, grans concursos per als fallers infantils a la porta del Casal.

A les 22'30 Gran Concurs de paelles, pa tot el barri, cada uno portará els seus arreglos (la falla posará el resto) y a continuació farem conter de ella (cada uno la seua claro).

DIA 17 DE MARÇ, DIJOUS

A les 8 del matí, desperta per tota la demarcació acompanyats per la nostra banda.

A les 12 del matí, ens reunirem en el Casal Faller, per anar a replegar els premits al AJUNTAMENT, a continuació farem cercavila per la barriada.

A les 14'30, GRAN MASCLETA.

A les 22'30 de la nit Gran Sopar (esta vega anirem de sobaquillo) i a continuació gran ball en el nostre casal per una afama orquesta.

DIA 18 DE MARÇ, DIVENDRES

A les 8 del matí, GRAN DESPERTA amenitzada per nostra banda de cornetes i tambors.

A les 10'30 del matí, visita a les demés falles de Silla.

A les 14'30 de la vesprada GRAN MASCLETA "MAS GRANDE AUN".

A les 5 de la vesprada, totes les falles anirem a OFRENAR A NOSTRA VERGE DELS DESAMPARATS. L'itinerari corre a càrrec de la Junta Local Fallera de Silla.

A les 22'30 gran sopar ab fi de Festa.

DIA 19 DE MARÇ, DISSAPTE FESTA EN HONOR A SANT JOSEP

A les 8 del matí, GRAN DESPERTA tirant la resta en traques i petardos i bufant els fallerets de nostra banda de cornetes i tambors.

A les 11 del matí, cercavila pel barri després d'assitir a la Misa en honor del nostre Sant Josep.

A les 14'30 de la vesprada, GRAN MASCLETA, "EL DOBLE QUE LAS OTRAS".

A les 6'30 de la vesprada, GRAN CAVALCADA FANTASMA per tot el barri, visitant totes les falles del poble.

A les 10 de la nit, li botarem foc a la falla infantil (pero si nos dan el primer premio).

A les 12 de la nit, GRAN NIT DE FOC.

DIA 20 DE MARÇ, DUMENGE

Anem de festa al mig-dia All i Pebre i paella (a tanto por uno San Bruno).

DIA 25 DE MARÇ, DIVENDRES

A les 22 hores, Junta General de tota la Comissió masculina i femenina major, per a donar compte de tot lo esdevingut durant l'exercici 1982-83 i nomenar President ab la seua nova Junta Directiva.

ESTACION DE SERVICIO

SILLA

CAFETERIA
LAVADERO
REPARACION DE RUEDAS

Avenida de Espioca, 3 SILLA

Montajes eléctricos
y Bazar

Ramos

instalador autorizado V-1556

Exposición y venta:

**Lámparas, artículos de regalo,
equipos de sonido y video
Articulos de importación**

Rambla Independencia, 72 Tel. 120 04 53 SILLA

José M.ª Hernaiz Guijarro

Servicio Oficial Técnico

FENWICK

Carretillas elevadoras

Carretillas manuales

Alquileres de carretillas

San Enrique, 4
Teléfono 287 47 49

GANDIA

¿Fiesta o Farsa?

Ante todo os diré que este artículo quiere ser un saludo muy cordial y, a su vez, una pequeña reflexión como respuesta a la amable invitación que vuestro competente Presidente de Falla me ha hecho.

Un saludo, porque debido al poco tiempo en que vivo aquí todavía no he tenido la ocasión y el gusto de saludar a muchos de vosotros, ni siquiera de veros físicamente. Espero que, en breve, esto se irá solucionando.

Y una reflexión, porque al invitarme a escribir con motivo de las Fiestas Falleras de San José, titular de nuestra parroquia, me he tenido que replantear con más profundidad qué significado tiene para mí la fiesta, en general, y ésta en particular.

Os tengo que decir que, después de consultar algunos libros y pensar al respecto, he constatado un fenómeno que nos suele ocurrir, a menudo, a todos. Resulta que todos participamos, de vez en cuando, en alguna fiesta del tipo que sea y ocurre que en algunas nos lo pasamos aburridos y en otras lo pasamos muy bien. Por qué. ¿A qué se debe esto? La respuesta pienso que, esencialmente, se halla en que cuando nos aburrimos es porque nos damos cuenta que en vez de celebrar una fiesta, celebramos una farsa y, es lógico y normal, que una farsa no llena nuestra enorme capacidad festiva ya que nos hace fingir y aparentar lo que no sentimos y, en muchas ocasiones, tenemos que crear una alegría artificial a base de cuba-libres, Champañ u otras cosas.

Sin embargo, cuando el ritmo, la danza, la caricia, el canto y la risa han sido expresión fiel de un deseo profundo, de ser lo que somos y celebrarlo con los demás, entonces hemos vivido de verdad la fiesta. Y es que la fiesta nace del corazón del hombre; del deseo de ser como uno es; de comunicar a los otros nuestra vida y de celebrarlo en grupo. Las formas variarán, pero el fondo es siempre el mismo: la fiesta es alegre porque nace de la fe en la vida. Sólo cuando se cree en la vida; cuando se espera un futuro mejor, a pesar de los momentos dolorosos que ahora vivimos; cuando no se vive esclavo de un trabajo que aburre y esclaviza es cuando se vive la fiesta.

La fiesta supone, por tanto, una liberación de ciertas normas sociales, una indulgencia y comprensión mutua, una espontaneidad, una alegría desbordante, danzas, cantos y algún exceso. Y todo ello no como una evasión de la realidad o como una alienación de lo que nos rodea sino como un saborear la vida. La fiesta, simplemente, nos hace descubrir mil posibilidades, mil facetas de la vida que el ajetreo constante nos impide gustar. Por eso la fiesta es celebración de la vida, un grito cargado de esperanza: ¡Quiero vivir! ¡Amo la vida!

Por tanto, si la fiesta nace de una necesidad propia de las personas de expresar con los demás experiencias y anhelos comunes. Sí supone un contraste con la vida ordinaria. Sí es una celebración ritual y alegre de un hecho histórico pasado y contemporáneo. Sí es fe en un futuro mejor. Sí es una celebración de la vida, entonces seguro que lo pasaremos bien y disfrutaremos.

Ahora bien, yo añadiría a todo lo dicho una cosa más. Creo que la fiesta tiene una meta última. Y la meta se consigue cuando viviendo la fiesta uno descubre que se halla unido misteriosamente en una comunicación estrecha e íntima con los demás y con una realidad que está por encima de él. Esa realidad es la VIDA misma, el BIEN ABSOLUTO... DIOS.

Por todo ello, cercanas nuestras fiestas falleras en conmemoración a San José, pienso que éstas, especialmente, deben ayudarnos a que todos nos esforcemos en romper el corsé que los condicionamientos de la vida nos impone y seamos capaces de fijarnos en lo esencial de la fiesta más que en las cosas secundarias. Abandonemos individualismos absurdos y dejemos que sea el grupo comunitario el auténtico protagonista de la fiesta. Finalmente, pienso que el ideal es que la vida sea una ininterrumpida fiesta en la que de vez en cuando hay unos momentos más fuertes. Si somos capaces de asimilar esto creo que vamos por el mejor de los caminos, ya que sería lamentable que hubiese gente que viviese una farsa fallera, en vez de la auténtica fiesta fallera. Si todos queremos vivirla con fuerza, estoy seguro que lo conseguiremos vosotros y yo. Este es mi deseo.

Facundo Chambó Puchades
Párroco de San José Obrero

Bar - restaurante

PAYMER

Especialidad en
comida gallega

Variedad en bocadillos y tapas
Servicio esmer

Avda. Alicante, 44 Tel. 120 01 98 SILLA

BAR

Avenida

Especialidad en café-café
Variedad en bocadillos y tapas
Excelentes comidas

Avda. País Valencià, 42
Tel. 120 10 14 SILLA

Peluquería
de señoras

Maribel

Pilar, 29 SILLA

AUTOSERVICIO

LA TENDA

TOLEDANO

Especialidad en alimentación

Miramar, 2
Tel. 120 19 09 SILLA

Arte Regal

CASA ANITA

HOGAR REGAL

Dr. Fleming, 4
Tel. 120 36 79 SILLA

POLLERIA - HUEVERIA

Mari Luz

Pollos, Pavos, Conejos

Especialidad en albóndigas y hamburguesas

Vicente Aleixandre SILLA

BAR - CAFETERIA

EL BOMBON

Ambiente familiar

Especialidad en tapas de cocina y ...

CERVEZAS EL AGUILA

Vicente Aleixandre, 7

SILLA

TALLER DE REPARACION
DE MOTOS Y BICICLETAS

Julio García Llavata

Servicio oficial y venta de
Vespa, Guzzi, Mobilette,
Ducati, Vespino, Derbi.

Bicicletas de todas marcas.

Avda. Marqués de Sotelo, 8
Tel. 120 17 91 SILLA

Pescadería

Amparo

Toda clase de pescado fresco y congelado

Gran variedad de mariscos

Vte. Aleixandre, 24
Tel. 120 21 10 SILLA

Electricidad del automóvil

Pascual Costa Martínez

Servicio oficial
FEMSA

Cno. de la Vega,6 (chaflán Pista Silla)
Tel. 120 06 15 SILLA

Bodega y frutos secos

Vicenta

Vte. Aleixandre, 9 - bajo
Tel. 120 05 53 SILLA

BAR - CAFETERIA

California

Cafés "MIÑANA" - Tapas variadas
Carne en salsa - Patatas bravas
y toda clase de BOCADILLOS

José M.ª Pemán, 47
Teléfono 120 16 46 SILLA (Valencia)

Espejos de baño,
accesorios y pantallas
Gran surtido en
lámparas y plafones

Lámparas

Anamar

Hernán Cortés, 128 - B **Silla**

talleres
bartom

reparación general
del automóvil

trinidad, 12 teléfono 120 06 57
silla (valencia)

Recambios y
accesorios del
automóvil

CELFER
S. L.

Avda. País Valencià, 6
Tel. 120 17 28 SILLA

Fábrica de bovedillas
y bloques de hormigón

Miguel
Domingo
Carbonell

Hernán Cortés, 138
Tel. 120 01 29 SILLA

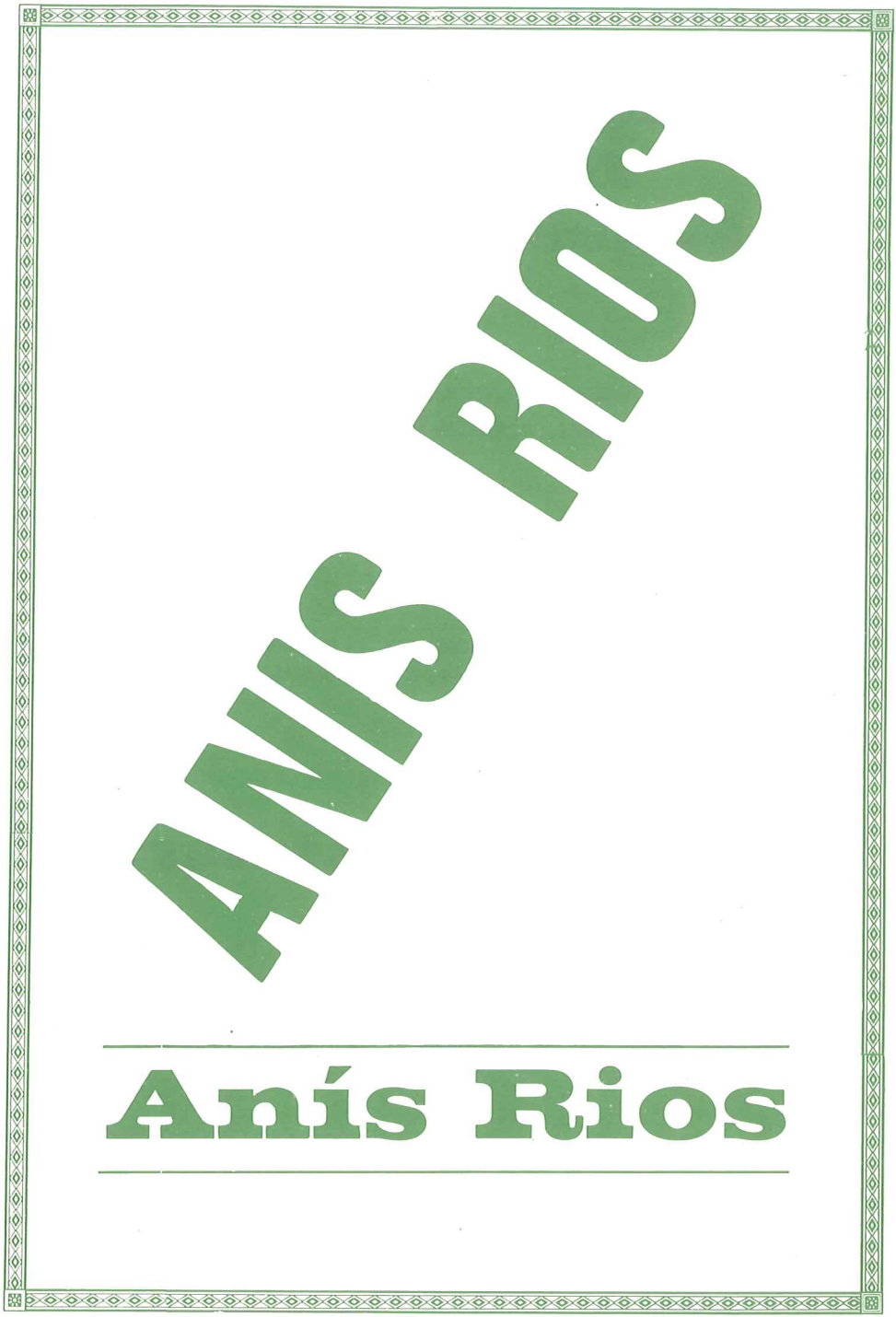

Anís Rios

Peluquería de Señoras «FLORA»

Nuevos colores, transparencias, cortes, permanentes, peinados.

Les invita a su nuevo Salón en:

Juan Ramón Jiménez, 5 - 3.ª SILLA

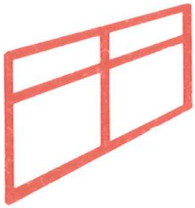

Cristalería

BENAGHES

Oficina y taller:
Hernán Cortés, 134 Tel. 120 03 27 **Silla**

Ferretería

Machancoses

LES OFRECE

Suministros industriales
Menaje del hogar

Se duplican llaves,
se afilan cuchillos, se colocan
persianas, rieles y cerraduras

Valencia, 64
Tel. 120 05 88 SILLA

Peluquería
de señoras

Rosa

Especialidad en toda clase de peinados

Vte. Alexandre, 5-5 SILLA

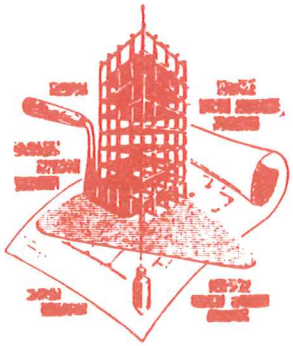

Materiales para la construcción

Francisco Palau Hernández

ALMACEN: Dr. Fléming, 16
EXPOSICION: Hernán Cortés, 86 - 1.ª

Tel. 120 00 87
Silla

CERVECERIA
"EL RINCON"

Ya se pueden comer
Mariscos
a precios populares

Reserva mesas: Telf. 120 14 55

Peset Aleixandre, 34 - SILLA

Bar-Restaurante
MONTECARLO

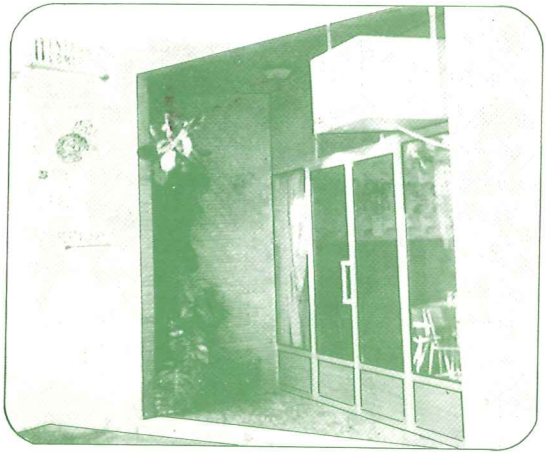

Varios Menús

ESPECIALIDAD EN

Conejo al Ajillo
Paella Valenciana
y Pierna de Cordero
(por encargo)

Salón climatizado para Comuniones y Bautizos

Bar con selecta barra

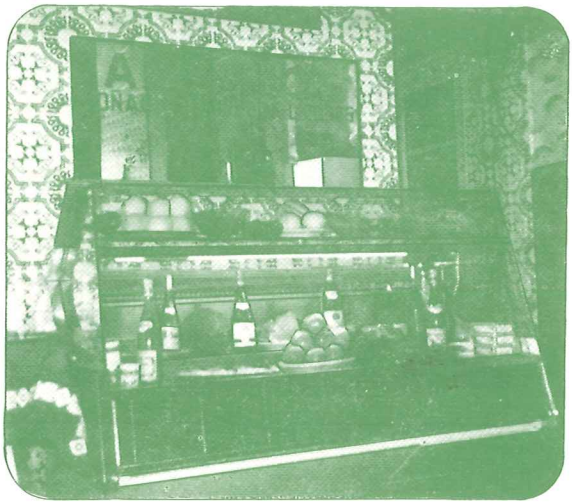

Av. d'Alacant, 33 - Tel. 120 10 05 - SILLA (Valencia)

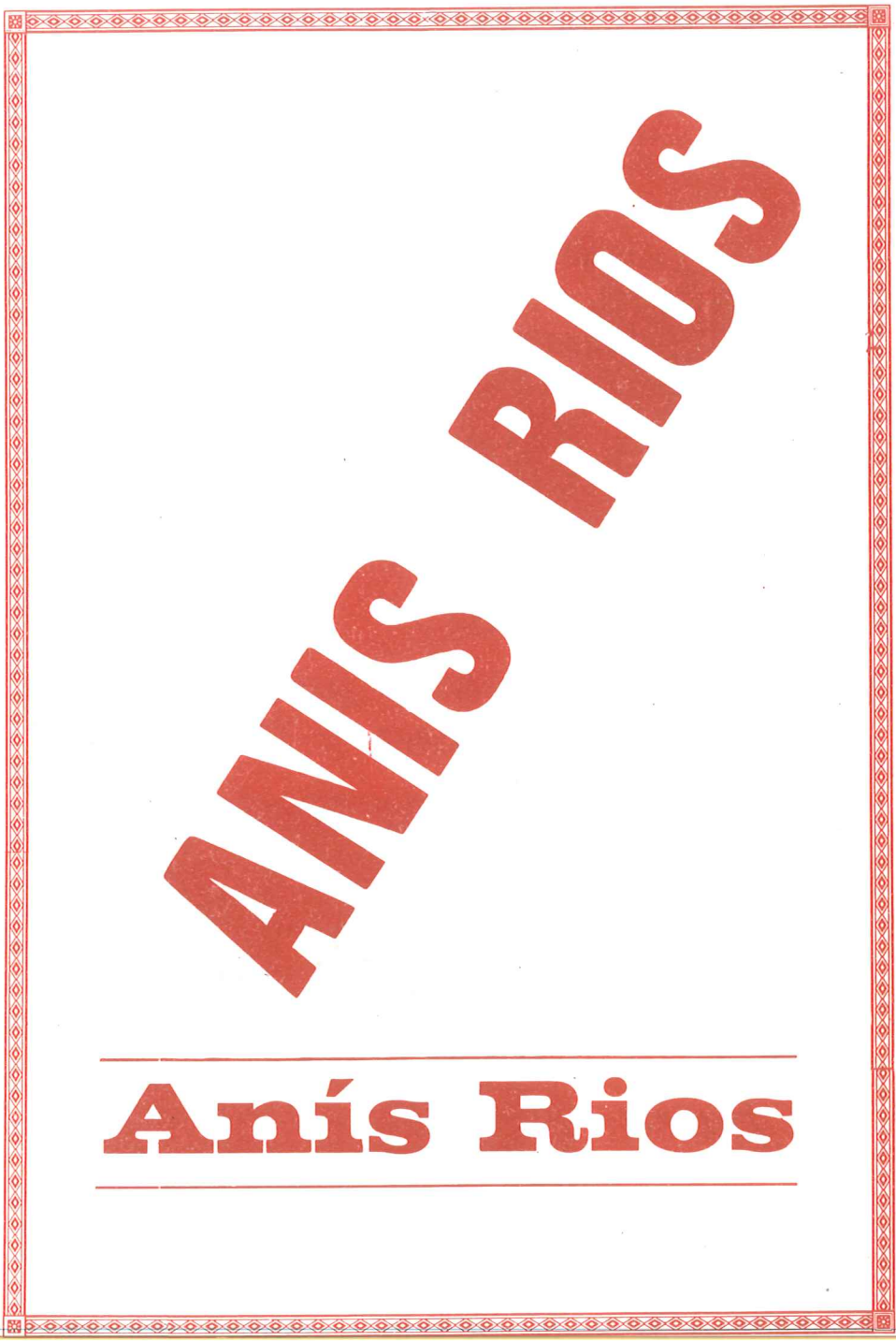

ANIS RIOS

Anís Rios

Foto - estudio

Alcañiz

Reportajes

Vicente Aleixandre, 7-bajo SILLA

El Banco de Vizcaya está lleno de Credi-Ideas para los que necesitan un "empujón":

El Banco de Vizcaya ha creado unas nuevas y rápidas modalidades de créditos para todo el mundo, sean o no clientes suyos, y aunque sólo dispongan de su garantía personal.

Son "Credi-Ideas" que cubren múltiples necesidades, y que abarcan momentos de la vida en la que todos, unos más y otros menos, necesitamos un "empujoncito"...

Venga a vernos, y cuéntenos su problema: seguro que se nos ocurre una "Credi-Idea" para ayudarle.

Infórmese en cualquiera de las Oficinas del Banco de Vizcaya, o en los Establecimientos donde vea el distintivo de "Credi-Ideas."

Crédito para comprar o cambiar de coche. Para disponer ¡al fin! del modelo soñado...

CREDI COCHE

Crédito para olvidar los muchos gastos que acarrea el casarse, y dedicarse sólo a ser feliz.

CREDI BODA

Crédito para hacer frente a esos gastos "extras" del hogar, muebles, electrodomésticos, etc. que, al fin y al cabo, son la sal de la vida...

CREDI TIENDA

Crédito para abrir un despacho, para abrir un negocio... para abrirse camino en la vida, ¡en suma!.

CREDI-INICIO PROFESIONAL

Banco de Vizcaya

Nos gusta prestar ayuda.

IMPRIMEIX: Romeu - Santander, 3 Tels. 378 54 98 - 378 55 58 València-17. Depósito Legal V-379-1983.